DOVE

MENSILE ANNO 27 N°10 OTTOBRE 2017 €5,90

AUTUNNO A COLORI
Dal mare di Procida alla cucina emiliana

NUOVA BELFAST
Creativa, giovane e aperta. Da scoprire

BASILICATA
On the road tra borghi e foreste

DOSSIER
Imparare l'arte di perdere tempo

9 771121 179005 70010>

RCS MEDIAGROUP S.P.A. POSTE ITALIANE Sped. in A.P. - D.L. 353/2003 Conv. L. 46/2004, art. 1, comma 1 DCB Milano - ISSN 2499-4804 (online)
Canada Cad. 12.50 Francia € 7,00 Germania € 7,00 Grecia € 7,00 Portogallo Cont.: € 7,00 Spagna € 7,00 Svizzera C. Ticino Chf. 10,50 USA $ 12.50

DOVEVIAGGI.IT

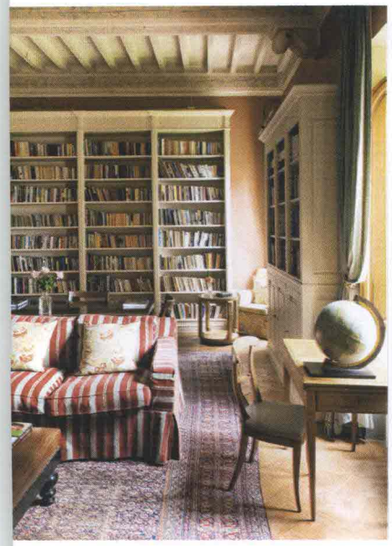

TENUTE DI TOSCANA

Nel cuore di una tenuta di 300 ettari fra Volterra e San Gimignano, Borgo Pignano è un'azienda agricola che offre ospitalità a cinque stelle tra stanze e suite nell'antica villa, oltre alla canonica e diversi casali. All'orto biologico attinge la cucina innovativa dello chef Vincenzo Martella. Da quest'anno, Spa e la pizzeria Al Fresco, borgopignano.com.

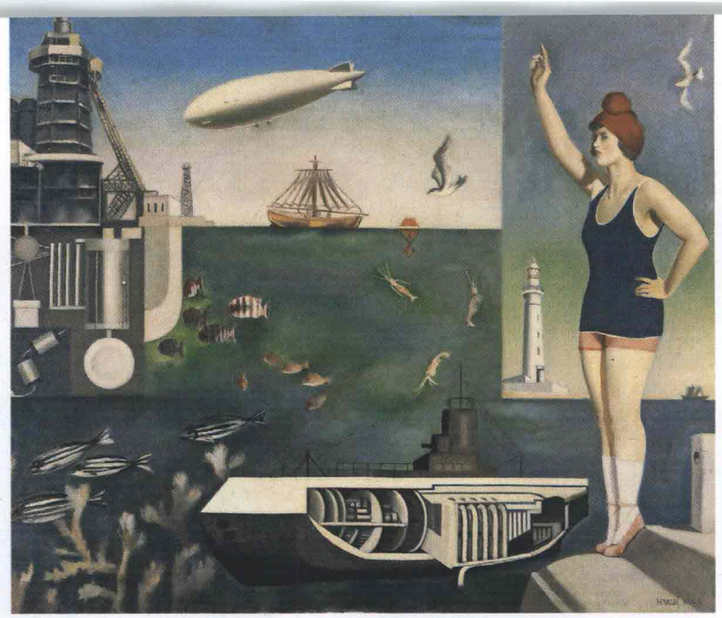

METZ: LA STAGIONE DEL SOL LEVANTE

L'anima del Giappone, proiettato a immaginare nuove architetture (e a fare i conti con la sua storia e i disastri che l'hanno colpito) e a dare spazio alle arti visuali più sperimentali. Fino a gennaio il Centre Pompidou Metz dà voce alla cultura del Sol Levante con mostre, concerti, conferenze. Si inizia esplorando i modelli di urbanizzazione che hanno segnato il dopoguerra, centrepompidou-metz.fr.

TRASPARENZE VENEZIANE

Negli anni Venti le sue creazioni, che guardavano alle tavole imbandite del Tintoretto, contribuirono a mutare l'estetica delle produzioni muranesi. A celebrare oggi Vittorio Zecchin, direttore artistico, dal 1921 al 1926, della Vetri Soffiati Muranesi Cappellin Venini & C. è il progetto Le stanze del Vetro della Fondazione Giorgio Cini, sull'isola di San Giorgio Maggiore. Fino al 7 gennaio, lestanzedelvetro.org.

Appuntamento in Place de la Concorde

Persino il direttore creativo della Maison Chanel, Karl Lagerfeld, grande appassionato di arti del XVIII secolo, è stato coinvolto nel monumentale restauro del lussuoso Hotel de Crillon, un'istituzione per Parigi, commissionato dal re Luigi XV nel 1758. Lo stilista ha disegnato due suite - Les Grands Appartements - affacciate su Place de la Concorde, ma l'intero decor, lampadari ametista, decanter in oro e cristallo Baccarat, valorizza l'edificio, tra i migliori esempi del neoclassicismo francese. Godetevi il bar Les Ambassadeurs, ambienti raffinati (il soffitto è riconosciuto patrimonio artistico), musica dal vivo, cocktail e carta esclusiva di champagne, rosewoodhotels.com/crillon.

News

Note di Monferrato
È dedicato al recital, l'istituto musicale fondato nell'Ottocento da Franz Liszt, il tema di quest'anno di **PianoEchos**, festival itinerante che porta in Monferrato grandissimi interpreti come Bruno Canino (8 ottobre, Casale Monferrato) o Grigory Sokolov che chiude la rassegna il 14 al Teatro municipale, sempre a Casale Monferrato (pianoechos.it).

Bergamo città della scienza
Conferenze sull'intelligenza artificiale, incontri sul cibo del futuro, dibattiti sulle scoperte più avanzate delle neuroscienze, laboratori e concerti in piazza. Succede tutto a Bergamo Scienza, dal 30 settembre al 15 ottobre, bergamoscienza.it.

STEFANO SCATÀ

Hanno collaborato: Marzia Niccolini, Valeria Palieri, Valeria Ronzani